Жоспар шегіндегі бөтен жер учаскелері
Посторонние земельные участки в границах плана

Жоспар-дағы № на плане	Бөтен жер учаскелерінің кадастрлық нөмірлері Кадастровые номера посторонних земельных участков	Көлемі,гектар Площадь,га
	жоқ нет	

Осы актіні **Ерейментау жер-кадастрлық жұмыстарының филиалы МЖҒӨО РМК ЕМК Ақмола мемлекеттік жерге орналастыру жөніндегі институты** жасады
Настоящий акт изготовлен **Ерейментауским филиалом земельно-кадастровых работ ДГП РГП ГосНПЦзем "Акмолинский государственный институт по землеустройству"**

Директор Ищенко О.П.
М.О.
М.П.
«22» марта 2011 ж./г.

Осы актіні беру туралы жазба жер учаскесіне меншіктік құқығын, жер пайдалану құқығын берстін актілер жазылатын Кітапта №2939 болып жазылды.
Қосымша: **жоқ**
Запись о выдаче настоящего акта произведена в Книге записей актов на право собственности на земельный участок, право землепользования за №2939
Приложение: **нет**

М.О.
М.П.

«Ерейментау ауданының ауыл шаруашылық және жер қатынастары бөлімі» Мемлекеттік мекемесінің бастығы

Начальник Государственного учреждения «Отдел сельского хозяйства и земельных отношений Ерейментауского района»
Бекеев К.К.
(қолы, подпись)
«05» апреля 2011 ж./г.

Шектесулерді сипаттау жөніндегі ақпарат жер учаскесіне сәйкестендіру құжатын дайындаған сәтте күшінде
Описание смежеств действительно на момент изготовления идентификационного документа на земельный участок

ТҰРАҚТЫ ЖЕР ПАЙДАЛАНУ ҚҰҚЫҒЫН БЕРЕТІН

АКТ

НА ПРАВО ПОСТОЯННОГО ЗЕМЛЕПОЛЬЗОВАНИЯ

НЕГІЗГІ ҚҰРЫЛЫСТЫҢ КОНСТРУКТИВТІК ЭЛЕМЕНТТЕРІНІҢ ТЕХНИКАЛЫҚ СИПАТТАМАСЫ
ТЕХНИЧЕСКОЕ ОПИСАНИЕ КОНСТРУКТИВНЫХ ЭЛЕМЕНТОВ ОСНОВНОГО СТРОЕНИЯ

№	Конструктивті элементтердің атауы Наименование конструктивных элементов		Конструктивтік элементтердің сипаттамасы (материал, әрлеуі және т.б.) Описание конструктивных элементов (материал, отделка и т.д.)	Техникалық жағдайы (отыруы, шіруі, жарылуы және т.б.) Техническое состояние (осадка, гниль, трещины и т.д.)	Тозу % Износ %	Ағымдағы өзгерістер / Текущие изменения
1	2		3	4	5	6
6	[illegible]		шой тас - ленталы бутово-ленточный	Қанағаттанарлық Удовлетворительное	30	
7	[illegible]		кірпіш кирпич	Қанағаттанарлық Удовлетворительное	30	
8	[illegible]		кірпіш кирпич	Қанағаттанарлық Удовлетворительное	30	
9	[illegible]		плиты плиты	Қанағаттанарлық Удовлетворительное	30	
10	[illegible]		плиты плиты	Қанағаттанарлық Удовлетворительное	30	
11	[illegible]		шифер шифер	Қанағаттанарлық Удовлетворительное	30	
12	[illegible]		тақтайлы дощатый	Қанағаттанарлық Удовлетворительное	30	
13	[illegible]		тақтайлы дощатый	Қанағаттанарлық Удовлетворительное	30	
14	[illegible]		пластик пластик	Қанағаттанарлық Удовлетворительное	30	
15	[illegible]		қималы филенчатые	Қанағаттанарлық Удовлетворительное	30	
16	[illegible]		сырлау ,ақтау штукатурка,побелка	Қанағаттанарлық Удовлетворительное	30	
17	[illegible]		сырлау ,ақтау штукатурка,побелка	Қанағаттанарлық Удовлетворительное	30	
18	[illegible]					
19	[illegible]		иә / да	Жақсы Хорошее	10	
20	[illegible]		иә / да	Жақсы Хорошее	10	
21	[illegible]		иә / да	Жақсы Хорошее	10	
22	[illegible]					
23	[illegible]					
24	[illegible]					
25	[illegible]					
26	[illegible]					
27	[illegible]	газбен на газе				
28	[illegible]	қатты отын мен на твердом топливе				
29	[illegible]	газбен на газе				
30	[illegible]	қатты отын мен на твердом топливе	иә / да	Жақсы Хорошее	10	
31	[illegible]					

Техникалық паспортқа қоса берілетін құжаттардың тізбесі
Перечень документов, прилагаемых к техническому паспорту:

1. Қабаттық жоспарлар — 3
   Поэтажные планы
2. Қабаттық жоспарларға экспликация — 3
   Экспликация к поэтажным планам
3. Ерекше белгілер
   Особые отметки

АУДАНДАРДЫҢ ОРНАЛАСУЫ / РАСПРЕДЕЛЕНИЕ ПЛОЩАДИ

Қалың сақ бойынша пәтерлердің орналасуы/

ЖЕР УЧАСКЕСІНІҢ ЭКСПЛИКАЦИЯСЫ, М2
ЭКСПЛИКАЦИЯ ЗЕМЕЛЬНОГО УЧАСТКА, м2

Жер бағатын өзгертетін құжаттар бойынша / По землеотводным документам	Шындықта пайдаланады бойынша / По фактическому использованию	Салынған аудан, м2 / Застроенная площадь, м2			Салынбаған аудан / Незастроенная площадь												
								Жабдықталған аудандар/ оборудованные площадки				жасыл отырғызулар/ зеленые насаждения					
													оның ішінде/ в том числе				
		барлығы / всего	негізгі құрылыс астында/ под основными строениями	басқа да салулар мен құрылыс астында/ под прочими постройками и сооружениями	асфальт жабулар / асфальтовые покрытия	басқа да алмаст. / прочие замощения	топырақ / грунт	барлығы/ всего	Спорттық/ спортивные	балалардың/ детские	шаруашылық/ хозяйственные	барлығы/ всего	иғашты көгал алаң/ газон с деревьями	жемісті бақ/ плодовый сад	көгал алаң, гүл әсетін клумба/ газоны, цветочные	бақша/ огород	басқа/ прочие
1	2	3	4	5	6	7	8	9	10	11	12	13	14	15	16	17	18
1.3985 га	1.3985 га																

Негізгі және қызметтік құрылыстардың, суық жалғай салынғандардың, подвалдардың, аула құрылыстарының, жолдардың тағайындауы мен сипаттамасы/
Назначение и характеристика основных и служебных строений, холодных пристроек, подвалов, дворовых сооружений, замощений

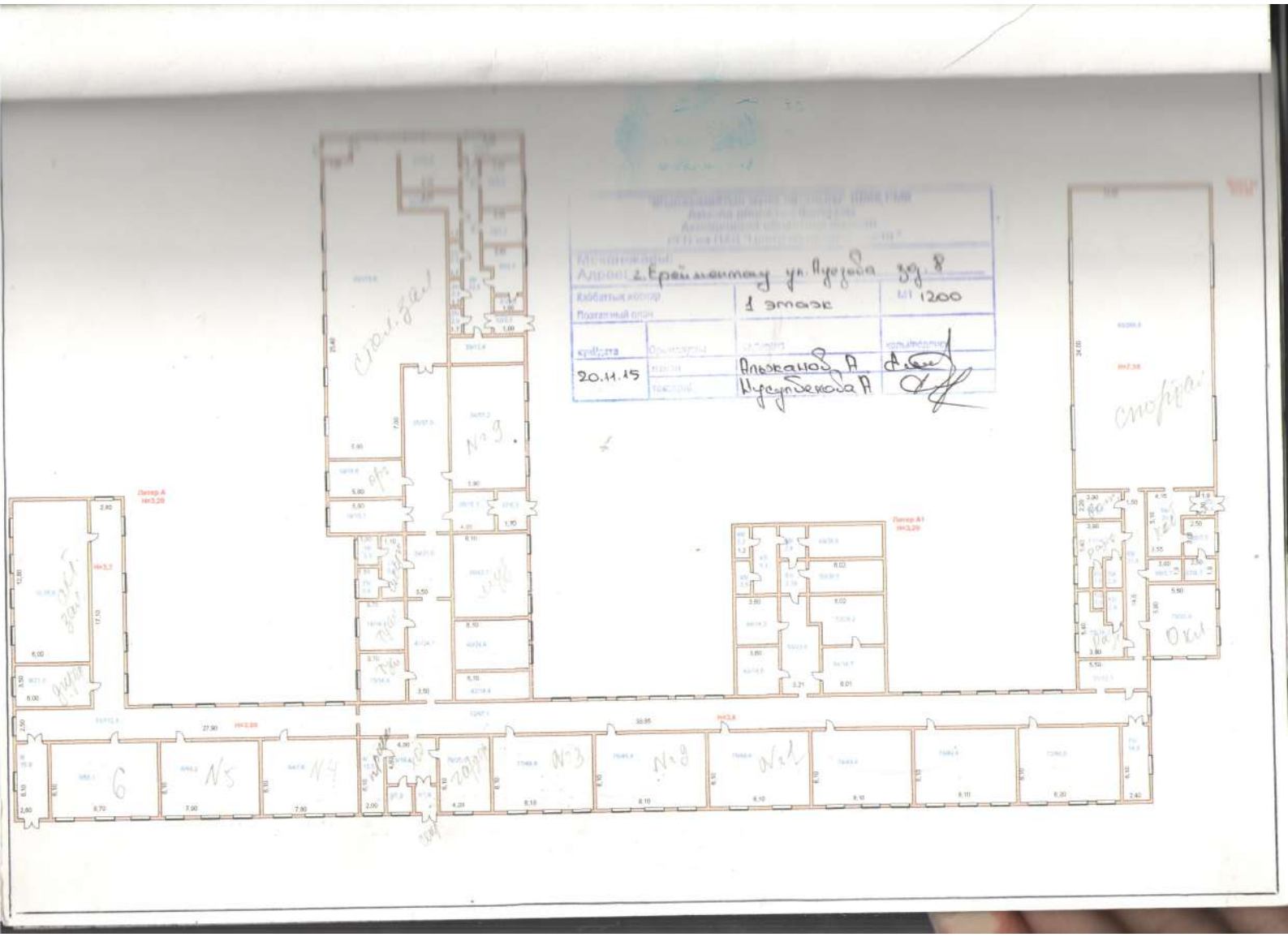
Жоспар бойынша литер / Литер по плану	Тағайындау / Назначение	Ауданы, м2 / Площадь, м2	Көлемі, м3 / Объем, м3	Тозу / Износ, %	Конструктивтік элементтердің сипаттамасы / Описание конструктивных элементов					
					іргетас / фундамент	қабырғалар және калкалар / стены и перегородки	жабылулар/ перекрытия	төбе жабындысы/ кровля	едендер / полы	ойықтар / проемы
1	2	3	4	5	6	7	8	9	10	11
А	мектеп школа	1075.3	7527	30	шой тас - ленталы	кірпіш кирпич	плиты плиты:	шифер шифер	тақтайлы дощатый	пластик пластик
	Итого:	1075.3	7527							

Орындаған маман _____ Альжанов А.А.
Выполнил специалист (Т.А.Ә., қолы / Ф.И.О., подпись)

Бөлімше басшысы _____ Нусупбекова А.А.
Руководитель отделения (Т.А.Ә., қолы / Ф.И.О., подпись)

11.11.2015 ж. жағдайына құрастырылған

реестровый № заказ 002071998972


г. Ерейментау ул. Пушкина 39. 8
1 этаж
1:200
20.11.15
Альжанов А.
Нурсултанова А.
склад
№9
№3
№2
№1
6
№5
№4
Литер А
Литер А1
сторож
Окна

Жазылу уақыты / Дата записи	Жоспар бойынша литері / Литер по плану	Қабаттар / Этажи	Үйдің,литердің атауы / Номер помещения, квартиры	Үйдің,литердің бөліктерінің саны; Нөмірлері / Количество частей помещения, квартиры	Үйдің,литердің бөліктерінің пайдаланушының белгіленуі / Назначение частей помещения, квартиры	Жалпы / Общая	Пайдалы / Полезная	Тұрғын / Жилая	Тұрғын емес / Нежилая	Бөлек пәтерлерде / В отдельных квартирах	Жатақханаларда / В общежитиях	Қонақ үйлерде / В гостиницах	Саудалық / Торговая	Өнеркәсіптік - өндірістік жайлар мен имараттар / Промышленно-производ. зданий и сооружений	Қоймақ / Складская	Халыққа білім беру мекемелері / Учреждений народного образования	Тұрмыстық қызмет көрсету кәсіпорындары / Предприятия бытового обслуживания	Басқару ғылымы,банктер,қоғамдық және ұйымдар мен мекемелер / Организаций и учреждений управления, научных, банковских, общественных и т.п.	Қоғамдық тамақтандыру кәсіпорындары / Предприятий общественного питания	Денсаулық сақтау,емдеу бағытындағы мекемелер / Учреждений здравоохранения, лечебного назначения	Дене шынықтыру,спорттық / Физкультурно - спортивная	Дене шынықтыру және өнердің мекемелер / Учреждений культуры и искусства	Қолектік жайлар мен гимараттар / Транспортных зданий и сооружений	Инженерлік желілер құрылысы / Сооружений инженерных сетей	Гараждар / Гаражей	Басқалар / Прочие
1	2	3	4	5	6	7	8	9	10	11	12	13	14	15	16	17	18	19	20	21	22	23	24	25	26	27
11.11.15	А	0		1	подвал	470,0										470,0										
					Итого по этажу:	470,0										470,0										
		1		1	тамбур	1,9										1,9										
				2	подсобная	1,9										1,9										
				3	коридор	18,4										18,4										
				4	раздевальная	12,5										12,5										
				5	кабинет	47,6										47,6										
				6	кабинет	48,2										48,2										
				7	кабинет	53,1										53,1										
				8	кабинет	21,0										21,0										
				9	зал	76,8										76,8										
				10	коридор	112,4										112,4										
				11	санузел	14,4										14,4										
				12	санузел	14,4										14,4										
				13	санузел	3,4										3,4										
				14	санузел	3,2										3,2										
				15	коридор	5,8										5,8										
				16	подсобная	18,6										18,6										
				17	столовая	175,6										175,6										
				18	кухня	42,8										42,8										
				19	подсобная	9,6										9,6										
				20	подсобная	9,6										9,6										
				21	подсобная	7,2										7,2										
				22	коридор	23,5										23,5										
				23	подсобная	4,6										4,6										
				24	душ	2,2										2,2										
				25	санузел	3,7										3,7										
				26	моечная	16,0										16,0										
				27	подсобная	2,9										2,9										
				28	служебное	6,3										6,3										
				29	тамбур	2,7										2,7										
				30	кабинет	8,0										8,0										
				31	кабинет	57,2										57,2										
				32	коридор	37,0										37,0										
				33	коридор	15,1										15,1										
				34	тамбур	5,3										5,3										
				35	кабинет	42,7										42,7										

| | | |

| | | |

Қазақстан Республикасы Әділет министрлігі «Жылжымайтын мүлік орталығы» шаруашылық жүргізу құқығындағы республикалық мемлекеттік кәсіпорынының Ақмола облыстық филиалының Ерейментау аудандық бөлімшесі

Ерейментауское районное отделение Акмолинского областного филиала Республиканского государственного предприятия на праве хозяйственного ведения «Центр по недвижимости» Министерства юстиции Республики Казахстан

Тіркелетін жылжымайтын мүлік объектісіне
(көппәтерлі тұрғын үйлер, офистар, өндірістік, сауда объектілері және т.б.)

ТЕХНИКАЛЫҚ ПАСПОРТ (Н-2) / ТЕХНИЧЕСКИЙ ПАСПОРТ (Ф-2)

на регистрируемые объекты недвижимости
(многоквартирные жилые дома, офисы, промышленные, торговые объекты и т.п.)

1. Облысы Область	Ақмола облысы Акмолинская область
2. Ауданы Район	Ерейментау ауд. р-н Ерейментауский
3. Қала (кенті, елді мекені) Город (поселок, населенный пункт)	Ерейментау қ. г. Ерейментау
4. Қаладағы аудан Район в городе	
5. Мекен-жайы Адрес	Мұхтар Әуезов көш., 8 ғим. ул. Мухтара Ауезова, зд. 8
6. Кадастрлық нөмір Кадастровый номер	01:016:001:1210:1/Б
7. Түгендеу нөмір Инвентарный номер	72
8. Мақсат арналуы(жоспар бойынша литер) Целевое назначение (литер по плану)	мастерская(Б) мастерская(Б)
9. Қордың санаты Категория фонда	тұрғын емес нежилой

(нежилой/жилой, если вторичный объект расположен в многоквартирном жилом доме, необходимо указать "ВО в составе МЖД")

ЖАЛПЫ МӘЛІМЕТТЕР / ОБЩИЕ СВЕДЕНИЯ

1. Сериясы, жобаның түрі Серия, тип проекта	Нежилое
2. Қабат саны Число этажей	1
3. Құрылыс ауданы Площадь застройки	314
4. Ғимараттың ауқымы Объем здания	1036
5. Жалпы алаңы Общая площадь	255,8
6. Балконның, лоджияның және т.б. алаңы Площадь балкона, лоджии ж.б.	
7. Тұрғын ауданы Жилая площадь	
8. Тұрғын емес үй-жайдың ауданы Площадь нежилых пом-ий	-
9. Пәтер саны Число квартир	-
10. Үй-жайлар, бөлмелер саны Число помещений, комнат	6
11. Қабырға материалы Материал стен	кірпіш кирпич
12. Салынған жылы Год постройки	1953
13. Табиғи тозу Физический износ	30

реестровый № заказ 002071998972

Паспорт 20.11.2015 ж. жасалған
Паспорт составлен г.

Филиал директоры Калманбаев К. Ж.
Директор филиала (қолы / подпись)

М.О.
М.П.

АУДАНДАРДЫҢ ОРНАЛАСУЫ / РАСПРЕДЕЛЕНИЕ ПЛОЩАДИ

№		Жеке пәтерлерде / В отдельных квартирах	Коридор типті жайларда / В помещениях	Жатақана-ларда / В общежи-тиях	Қонақ үйлерде/ В гостиницах	Аудандардың жалпы санынан / Из общего числа площади				Бөлме саны бойынша пәтерлердің орналасуы/ Распределение квартир по числу комнат				
						Мансардаларда/ в мансардах*	Жертөлелерде / в подвалах	Цокольды қабаттарда / в цок.этажах	Барактарда / в бараках	1 бөлмелі/ 1-комнатные	2 бөлмелі/ 2 -комнатные	3 бөлмелі/ 3 - комнатные	4 бөлмелі/ 4 - комнатные	5 бөлмелі/ 5-комнатные
01	Тұрғын пәтерлер саны / Количество квартир													
02	Тұрғын бөлмелер саны / Количество жилых помещений													
03	Жалпы ауданы, м2 / Общая площадь, м2													
04	Тұрғын ауданы, м2 / Жилая площадь, м2													

ТҰРҒЫН ЕМЕС ЖАЙЛАР / НЕЖИЛЫЕ ПОМЕЩЕНИЯ

Аудан/ Площадь	Тұрғын емес жайлардағы тұрғын ауданы / Жилая площадь в нежилом помещениях	Сауда/ Торговая	Өнеркәсіп-өндірістік имараттар және құрылыстар / Промышленно-производственных зданий и сооружений	Қоймалық / Складская	Тұрмыстық қызмет көрсету / Бытового обслуживания	Гараждар / Гаражи	Білім, ғылыми, банктік, қоғамдық ұйымдар мен мекемелер және т.б. / Организаций и учреждений управления, научных, банковских, общественных и т. д.	Қоғамдық тамақ / Общественного питания	Білім мекемелері / Учреждений образования	Транспорттық имараттар және құрылыстар/ Транспортных зданий и сооружений	Емхана, аурухана, денсаулық сақтау/ Здравоохранения, лечебного назначения	Дене мәдениеті және спорт/ физкультуры и спорт	Мәдениет және өнер мекемесі/ Учреждений культуры и спорта	Инженерлік желілер құрылыс/ Сооружений инженерных сетей	Басқа/ Прочие	Барлығы/ Всего
1	2	3	4	5	6	7	8	9	10	11	12	13	14	15	16	17
Негізгі / Основная																
Көмекші / Вспомогательная																

НЕГІЗГІ ҚҰРЫЛЫСТЫҢ КОНСТРУКТИВТІК ЭЛЕМЕНТТЕРІНІҢ ТЕХНИКАЛЫҚ СИПАТТАМАСЫ
ТЕХНИЧЕСКОЕ ОПИСАНИЕ КОНСТРУКТИВНЫХ ЭЛЕМЕНТОВ ОСНОВНОГО СТРОЕНИЯ

№	Конструктивтік элементтердің атауы Наименование конструктивных элементов		Конструктивтік элементтердің сипаттамасы (материал, әрлеуі және т.б.) Описание конструктивных элементов (материал, отделка и т.д.)	Техникалық жағдайы (отыруы, шіруі, жарылуы және т.б.) Техническое состояние (осадка, гниль, трещины и т.д.)	Тозу % Износ %	Ағымдағы өзгерістер / Текущие изменения
1	2		3	4	5	6
Б - мастерская						
1	Іргетасы Фундамент		шой тас - ленталы бутово-ленточный	Қанағаттанарлық Удовлетворительное	30	
2 а)	ішкі және сыртқы тұрақты қабырғалары наружные и внутренние капитальные стены		кірпіш кирпич	Қанағаттанарлық Удовлетворительное	30	
2 б)	ара қабырға перегородки		кірпіш кирпич	Қанағаттанарлық Удовлетворительное	30	
3	Аражабын Перекрытия	шатырлық чердачное	плиты плиты	Қанағаттанарлық Удовлетворительное	30	
		қабатаралық междуэтажное				
4	шатыр кровля		шифер шифэр	Қанағаттанарлық Удовлетворительное	30	
5	Еден Полы	1-ші қабаттың 1-го этажа	тақтайлы дощатый	Қанағаттанарлық Удовлетворительное	30	
		келесі қабаттардың последующих этажей	тақтайлы дощатый	Қанағаттанарлық Удовлетворительное	30	
6	Ойықтар Проемы	терезелер окна	пластик пластик	Қанағаттанарлық Удовлетворительное	30	
		есіктер двери	қималы филенчатые	Қанағаттанарлық Удовлетворительное	30	
7	Әрлеу жұмыстары Отделочные работы	ішкі внутренние	сырлау ,ақтау штукатурка,побелка	Қанағаттанарлық Удовлетворительное	30	
		сыртқы наружные	сырлау ,ақтау штукатурка,побелка	Қанағаттанарлық Удовлетворительное	30	
8	Ыстық су мен қамтамастандырылған Горячее водоснабжение					
9	Су құбыры / Водопровод					
10	Канализация / Канализация					
11	Электрмен жарықтандыру Электроосвещение		иә / да	Жақсы Хорошее	10	
12	Жылу Отопление	пешті / печное				
13		газ пешті / печное газовое				
14		ЖЭО-нан / от ТЭЦ				
15		АГВ-дан / от АГВ				
16		жеке жылу қондырғылнан от индивидуальной отопительной установки	газбен на газе			
17			қатты отын мен на твердом топливе			
18		аудандық қазандығынан от районной котельной	газбен на газе			
19			қатты отын мен на твердом топливе	иә / да	Жақсы Хорошее	10
20	Басқа жұмыстар / Разные работы					

Техникалық паспортқа қоса берілетін құжаттардың тізбесі
Перечень документов, прилагаемых к техническому паспорту:

1. Қабаттық жоспарлар
   Поэтажные планы — 1
2. Қабаттық жоспарларға экспликация
   Экспликация к поэтажным планам — 1
3. Ерекше белгілері
   Особые отметки

ЖЕР УЧАСКЕСІНІҢ ЭКСПЛИКАЦИЯСЫ, М2
ЭКСПЛИКАЦИЯ ЗЕМЕЛЬНОГО УЧАСТКА, м2

Жер бағытын өзгертетін құжаттар бойынша / По землеотводным документам	Шындығында пайдаланғаны бойынша / По фактическому использованию	Салынған аудан, м2 / Застроенная площадь, м2			Салынбаған аудан / Незастроенная площадь												
								Жабдықталған аудандар/ оборудованные площадки				жасыл отырғызулар/ зеленые насаждения					
													оның ішінде/ в том числе				
		барлығы / всего	негізгі құрылыс астында/ под основными строениями	Басқа да салулар мен құрылыс астында/ под прочими постройками и сооружениями	асфальт жабулар / асфальтовые покрытия	басқа да алмаст. / прочие замощения	топырақ / грунт	барлығы/ всего	Спорттық/ спортивные	балалардың/ детские	шаруашылық/ хозяйственные	барлығы/ всего	ағашты көгал алаң/ газон с деревьями	жемісті бақ/ плодовый сад	көгал алаң, гүл өсетін клумба/ газоны, цветочные	бақша/ огород	басқа/ прочие
1	2	3	4	5	6	7	8	9	10	11	12	13	14	15	16	17	18
1,3985 га	1,3985 га																

Негізгі және қызметтік құрылыстардың, суық жалғай салынғандардың, подвалдардың, аула құрылыстарының, жолдардың тағайындауы мен сипаттамасы/ Назначение и характеристика основных и служебных строений, холодных пристроек, подвалов, дворовых сооружений, замощений

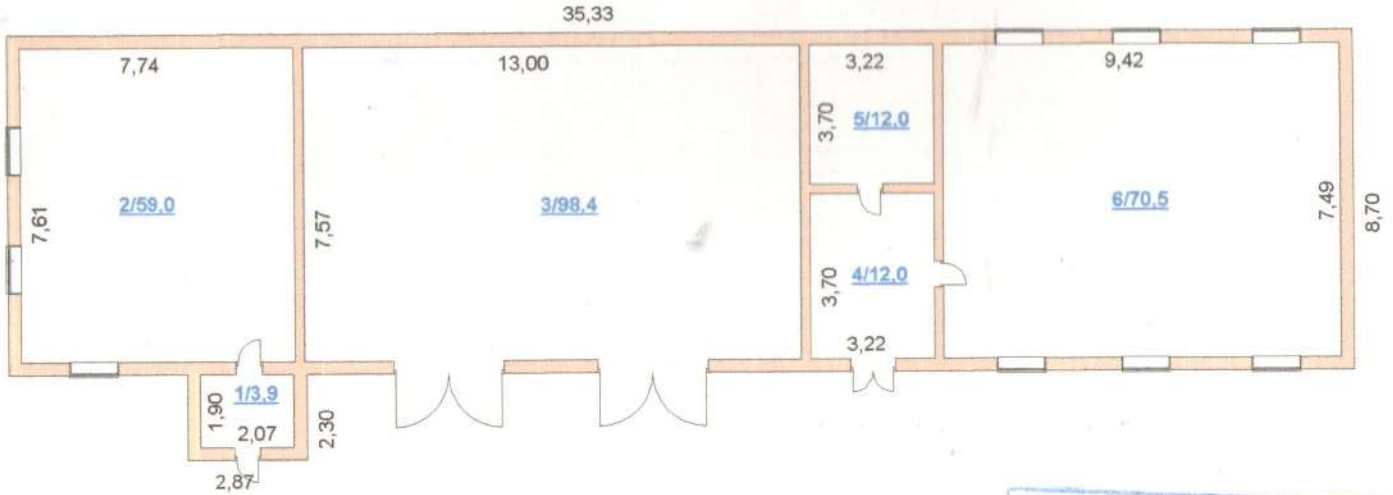
Жоспар бойынша литер / Литер по плану	Тағайындау / Назначение	Ауданы, м2 / Площадь, м2	Көлемі, м3 / Объем, м3	Тозу / Износ, %	Конструктивтік элементтердің сипаттамасы / Описание конструктивных элементов					
					іргетас / фундамент	қабырғалар және қалқалар / стены и перегородки	жабылулар/ перекрытия	төбе жабындысы/ кровля	едендер / полы	ойықтар / проемы
1	2	3	4	5	6	7	8	9	10	11
А	мектеп школа	4170,8	29196	30	шой тас - ленталы	кірпіш кирпич	плиты плиты;	шифер шифер	тақтайлы дощатый	пластик пластик
Б	мастерская мастерская	314	1036	30	шой тас - ленталы	кірпіш кирпич	плиты плиты;	шифер шифер	тақтайлы дощатый	пластик пластик
	Итого:	**4484,8**	**30232**							

Орындаған маман _____ **Альжанов А.А.**
Выполнил специалист (Т.А.Ә., қолы / Ф.И.О., подпись)

Бөлімше басшысы _____ **Нусупбекова А.А.**
Руководитель отделения (Т.А.Ә., қолы / Ф.И.О., подпись)

11.11.2015 ж. жағдайына құрастырылған

реестровый № заказ 002071998972



площадь 255,8

"Жылжымайтын мүлік орталығы" ШЖҚ РМК
Ақмола облыстық филиалы
Акмолинский областной филиал
РГП на ПХВ "Центр по недвижимости"

Мекен-жайы:
Адрес: г. Степногорск ул. Дусова 39 8

Қабаттық жоспар
Поэтажный план

М1:200

күні/дата	Орындаушы	қолы/подпись
20.11.15	Альжанов А Нуралибекова А	

ЖЫЛЖЫМАЙТЫН МҰЛІК ОБЪЕКТІСІ ЖОСПАРЫНА ЭКСПЛИКАЦИЯ (к Ф-2)
ЭКСПЛИКАЦИЯ К ПЛАНУ ОБЪЕКТА НЕДВИЖИМОГО ИМУЩЕСТВА (к Ф-2)

Жазылу уақыты / Дата записи	Жоспар бойынша литері / Литер по плану	Қабаттар / Этажи	Үйлердегі / Номер помещения, квартиры	Үйлердегі бөлістердің нөмірі / Номера частей помещения, квартиры	Үйлердегі бөлістердің пайдаланылу мақсаты / Назначение частей помещения, квартиры	Ішкі өлшемі бойынша ауданы (кв.м.) оның ішінде / Площадь по внутреннему обмеру (кв. м.), в том числе																		
						Жалпы / Общая	Пайдалы / Полезная	Тұрғын / Жилая	Тұрғын емес / Нежилая	Бөлек тұратын / Изолированных квартир	Жатақханада / В общежитиях	Қонақ үйлерде / В гостиницах	Саудалық / Торговая	Өндірістік - зертханалық / Производственных зданий и сооружений	Қоймақ / Складская	Халыққа білім беру мекемелері / Учреждений народного образования	Тұрмыстық қызмет көрсету кәсіпорындары / Предприятия бытового обслуживания	Басқару ғылым,өнер,қоғамдық және ұйымдар мен мекемелер / Организаций и учреждений управления, научных, банковских, общественных и т.п.	Қоғамдық тамақтандыру кәсіпорындары / Предприятий общественного питания	Денсаулық сақтау,емдеу бағытындағы мекемелер / Учреждений здравоохранения, лечебного назначения	Дене шынықтыру,спорттық / Физкультурно - спортивных	Дене шынықтыру және өнерлік мекемелер / Учреждений культуры и искусства	Көліктік жайлар мен гимараттар / Транспортных зданий и сооружений	Инженерлік желілер құрылғылары / Сооружений инженерных сетей	Гараждар / Гаражей	Басқалар / Прочие
1	2	3	4	5	6	7	8	9	10	11	12	13	14	15	16	17	18	19	20	21	22	23	24	25	26	27
11.11.15	Б	1		1	тамбур	3,9										3,9										
				2	служебное	59,0										59,0										
				3	гараж	98,4										98,4										
				4	коридор	12,0										12,0										
				5	подсобная	12,0										12,0										
				6	служебное	70,5										70,5										
					Итого по этажу:	255,8										255,8										
					ИТОГО:	255,8										255,8										

Орындаған маман
Выполнил специалист _____ Алпжанов А.А.

11.11.2015

Бөлімше басшысы
Руководитель отделения _____ Нусупбекова А.А


Тіркелген және
нөмірленген
12 парақ
Мерзімі 30.11.2015
Қолы

Қазақстан Республикасы Әділет министрлігі «Жылжымайтын мүлік орталығы» шаруашылық жүргізу құқығындағы республикалық мемлекеттік кәсіпорнының Ақмола облыстық филиалының Ерейментау аудандық бөлімшесі

Ерейментауское районное отделение Акмолинского областного филиала Республиканского государственного предприятия на праве хозяйственного ведения «Центр по недвижимости» Министерства юстиции Республики Казахстан

Тіркелетін жылжымайтын мүлік объектісіне
(көппәтерлі тұрғын үйлер, офистар, өндірістік, сауда объектілері және т.б.)

ТЕХНИКАЛЫҚ ПАСПОРТ (Н-2) / ТЕХНИЧЕСКИЙ ПАСПОРТ (Ф-2)

на регистрируемые объекты недвижимости
(многоквартирные жилые дома, офисы, промышленные, торговые объекты и т.п.)

1. Облысы Область	Ақмола облысы Акмолинская область
2. Ауданы Район	Ерейментау ауд. р-н Ерейментауский
3. Қала (елді мекен) Город (населенный пункт)	Ерейментау қ. г. Ерейментау
Қаладағы аудан Район в городе	
4. Мекенжайы Адрес	Мұхтар Әуезов көш., 8 үй. ул. Мухтара Ауезова, д. 8
5. Кадастрлық нөмір Кадастровый номер	01:016:001:12[illegible]:1/A
6. Түлеңдеу литері Литер строения	А
7. Негізгі құрылыс (жеке-жеке бойынша литер) Основное строение (литер по плану)	негізгі (А) основное (А)
8. Қосалқы ғимарат Надворная постройка	тұрғын емес нежилая

(нежилой/жилой, если вторичный объект расположен в многоквартирном жилом доме, необходимо указать "ЗО в составе МЖД")

ЖАЛПЫ МӘЛІМЕТТЕР / ОБЩИЕ СВЕДЕНИЯ

	Негізгі / Основное
1. Сервистік объект түрі Сервисный объект	
2. Қабаттылығы Этажность	2
3. Құрылыс көлемі Строительный объем	4170,3
4. Пайдалы алаңы Общая площадь	29196 29196
5. Жалпы ауданы Общая площадь	3674,5 3674,5
6. Бөлінген үлестік (үлесінің) және т.б. алаңы Площадь выделенных долей и т.д.	
7. Тұрғын үлгідегі Жилой площади	

8. Тұрғын емес үй-жайлардың ауданы Площадь нежилых помещений	3674,5
9. Пәтер саны Число квартир	-
10. Үй-жайлар, бөлмелер саны Число помещений, комнат	0
11. Қабырға материалы Материал стен	кірпіш кирпич
12. Салынған жылы Год постройки	1953 1953
13. Тәбиғи тозу Физический износ	30 30

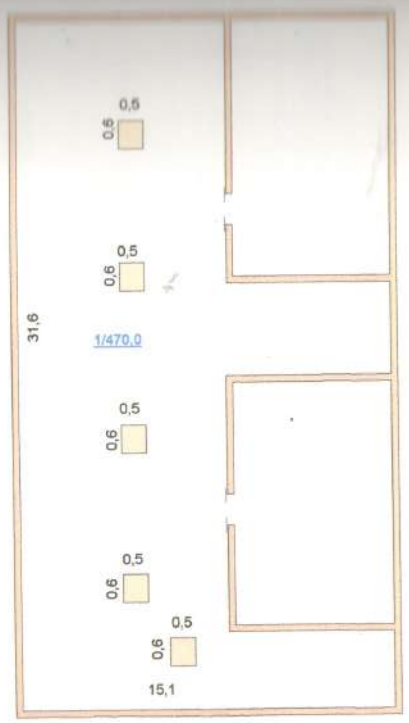
Электрондық № заказ 00207199894
реестровый №заказ 00207199894

Паспорт 20.11.2015 ж. жасалған
Паспорт составлен г.

Филиал директоры Калмолдаев К. Ж.
Директор филиала (қолы / подпись) М.О. М.П.

полезн. площ. 3553,3м²

Объем 8
общ. площадь 3674,5
дворовой терр 109,20 м²
стоимость – 459 мес 1см



"Экспликайтын мүлік орталығы" ҰЖҚ РМК
Ақмола облыстық филиалы
Акмолинский областной филиал
"ГП на ПХВ Центр по недвижимости"

"ЖЕЛІЖОЛ"
Адрес: г. Бреймент ау ул. Аубакова 39. В
подъал
Кадастрлық квартал
Поэтажный план
№ 1200
Қабаты
Сызықтама
Экспликатор А
20.11.15
Құрастырған
Нурадилова А

АП № 0000079

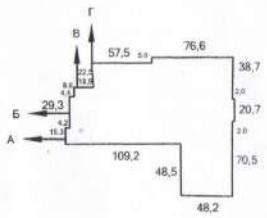
Жер учаскесінің кадастрлық нөмірі: **01-016-001-1210**
Жер учаскесіне тұрақты жер пайдалану құқығы
Жер учаскесінің алаңы: **1,3985 га**
Жердің санаты: **елді мекендердің жерлері (қалалар, поселкелер және ауылдық елді мекендер)**
Жер учаскесін нысаналы тағайындау: **ғимараттарды пайдалану және қызмет көрсету**
Жер учаскесін пайдаланудағы шектеулер мен ауыртпалықтар: **санитарлық-экологиялық нормалар сақталсын, уәкілді органдарға, жер асты және жер үсті коммуникацияларын салатын және пайдаланатын қосымша жер пайдаланушыларға кедергісіз өтуге, енуге мүмкіндік берілсін**
Жер учаскесінің бөлінуі: **бөлінбейді**

Кадастровый номер земельного участка: **01-016-001-1210**
Право постоянного землепользования на земельный участок
Площадь земельного участка: **1,3985 га**
Категория земель: **земли населенных пунктов (городов, поселков и сельских населенных пунктов)**
Целевое назначение земельного участка: **эксплуатация и обслуживание зданий**
Ограничения в использовании и обременения земельного участка: **соблюдение санитарно-экологических норм, беспрепятственный проезд и доступ уполномоченным органам, смежным землепользователям для строительства и эксплуатации подземных и наземных коммуникаций**
Делимость земельного участка: **неделимый**

АП № 0000079

Жер учаскесінің ЖОСПАРЫ
ПЛАН земельного участка

Учаскенің орналасқан жері: Қазақстан Республикасы, Ақмола облысы, Ерейментау қаласы, М.Әуэзов к., 8 үй
Местоположение участка: Республика Казахстан, Акмолинская область, город Ерейментау, ул. М.Ауэзова, д. 8



Шектесу учаскелерінің кадастрлық нөмірлері (жер санаттары)
А-дан Б-ға дейін: ЖУ 01-016-001-1147
Б-дан В-ға дейін: ЖУ 01-016-001
В-дан Г-ға дейін: ЖУ 01-016-001-152
Г-дан А-ға дейін: ЖУ 01-016-001

Кадастровые номера (категории земель) смежных участков
от А до Б: ЗУ 01-016-001-1147
от Б до В: ЗУ 01-016-001
от В до Г: ЗУ 01-016-001-152
от Г до А: ЗУ 01-016-001

МАСШТАБ 1 : 5000